

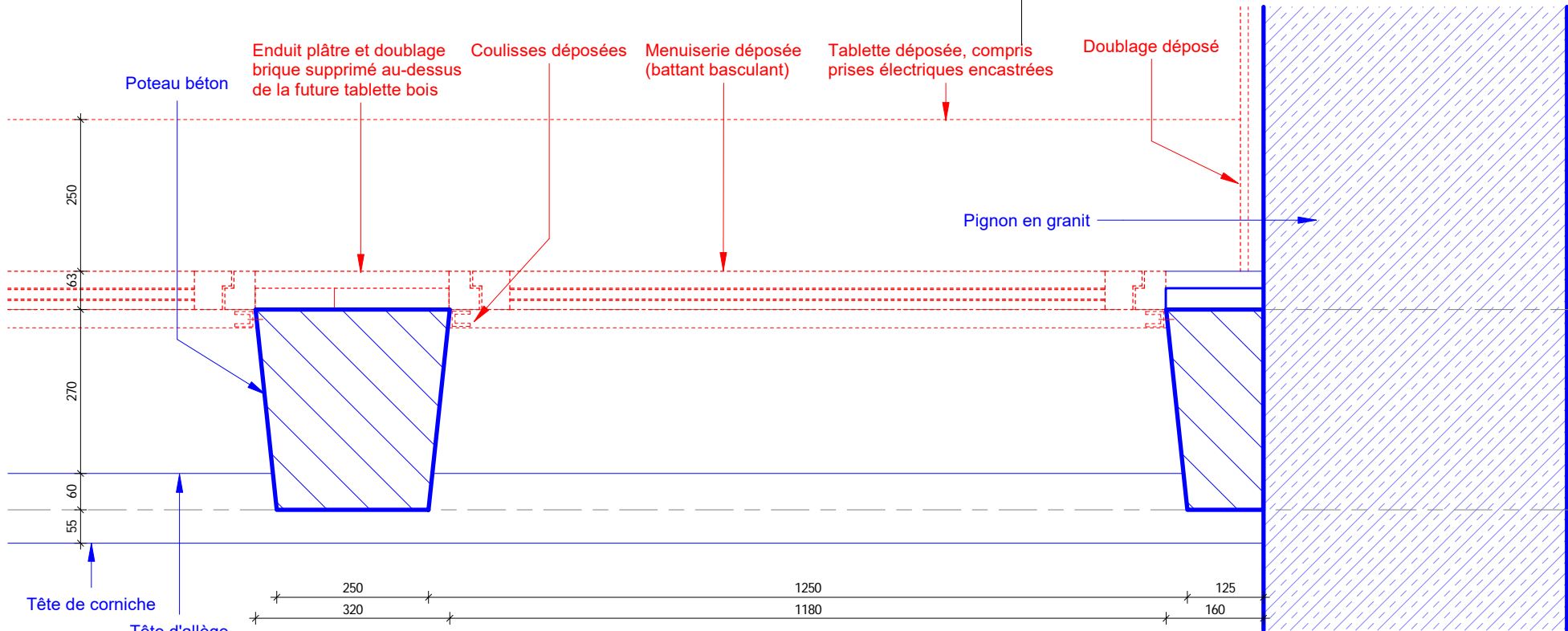

Interieur avant curage



Extérieur avant curage



COUPE HORIZONTALE SUR MENUISERIE EXISTANTE (1:10)

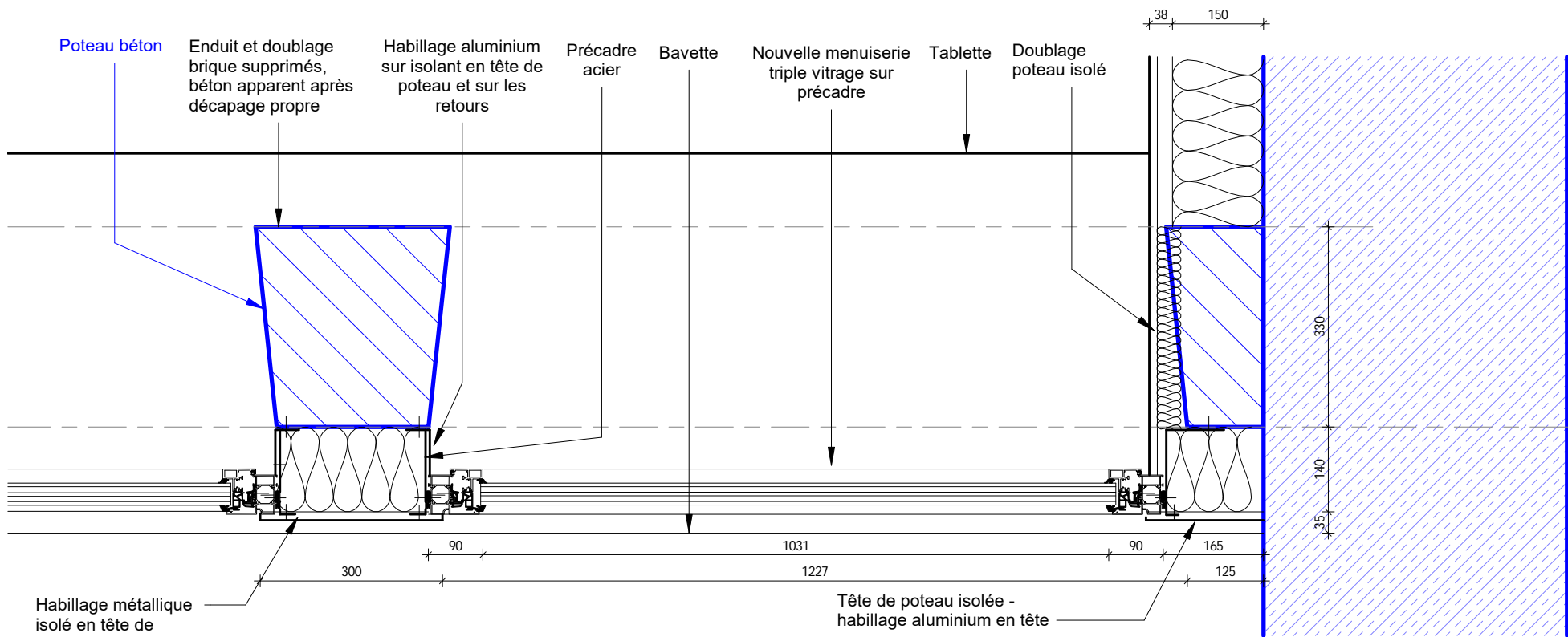

COUPE HORIZONTALE SUR MENUISERIE PROJET (1:10)

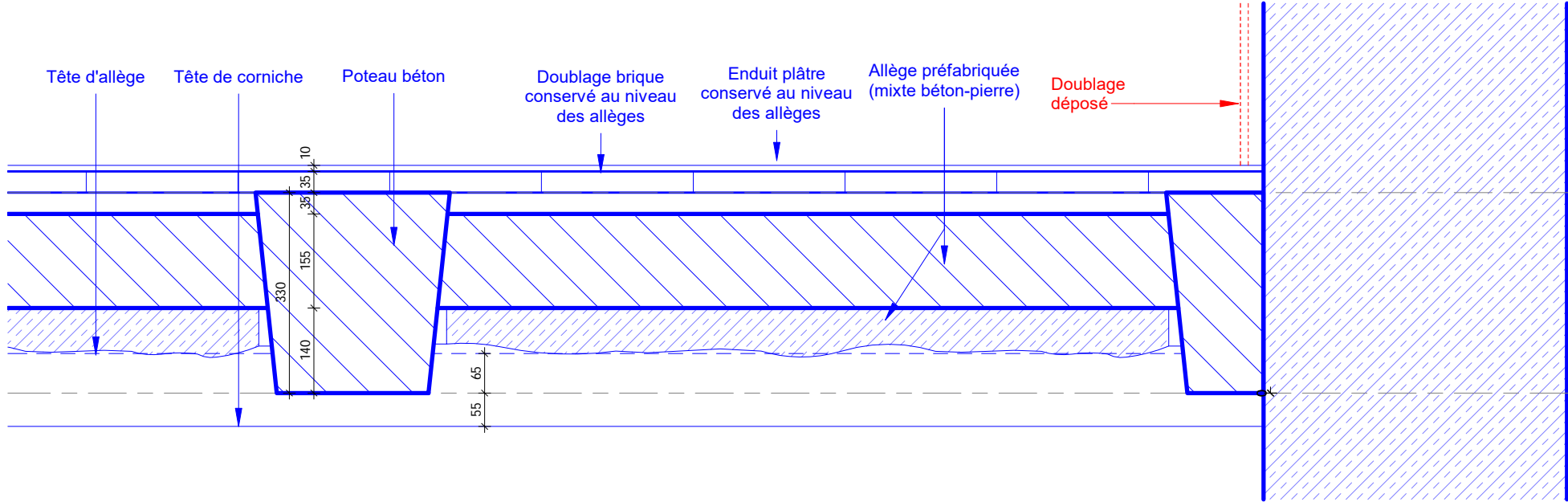

COUPE HORIZONTALE SUR ALLEGE EXISTANTE (1:10)

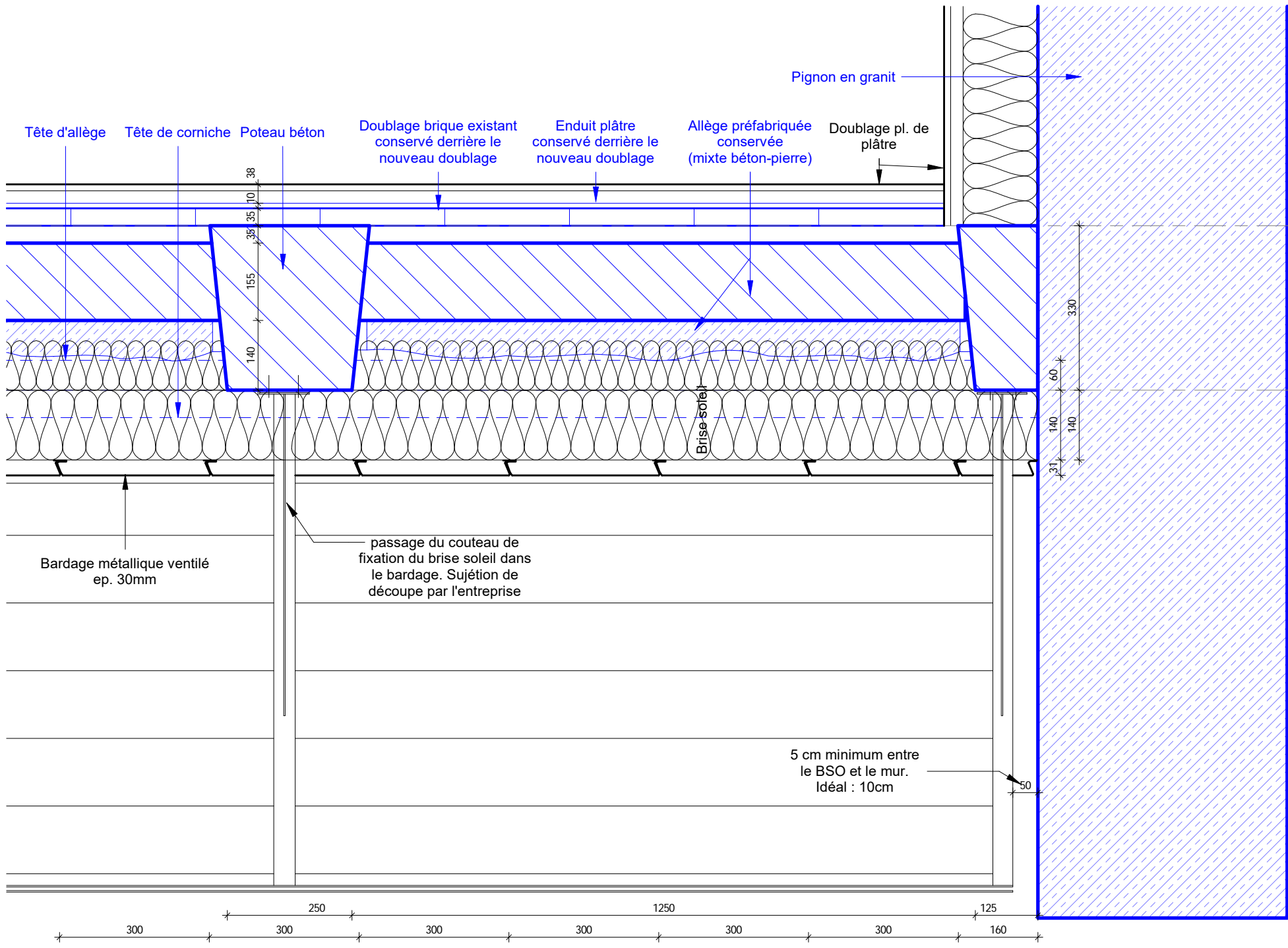

COUPE HORIZONTALE SUR ALLEGE - PROJET (1:10)

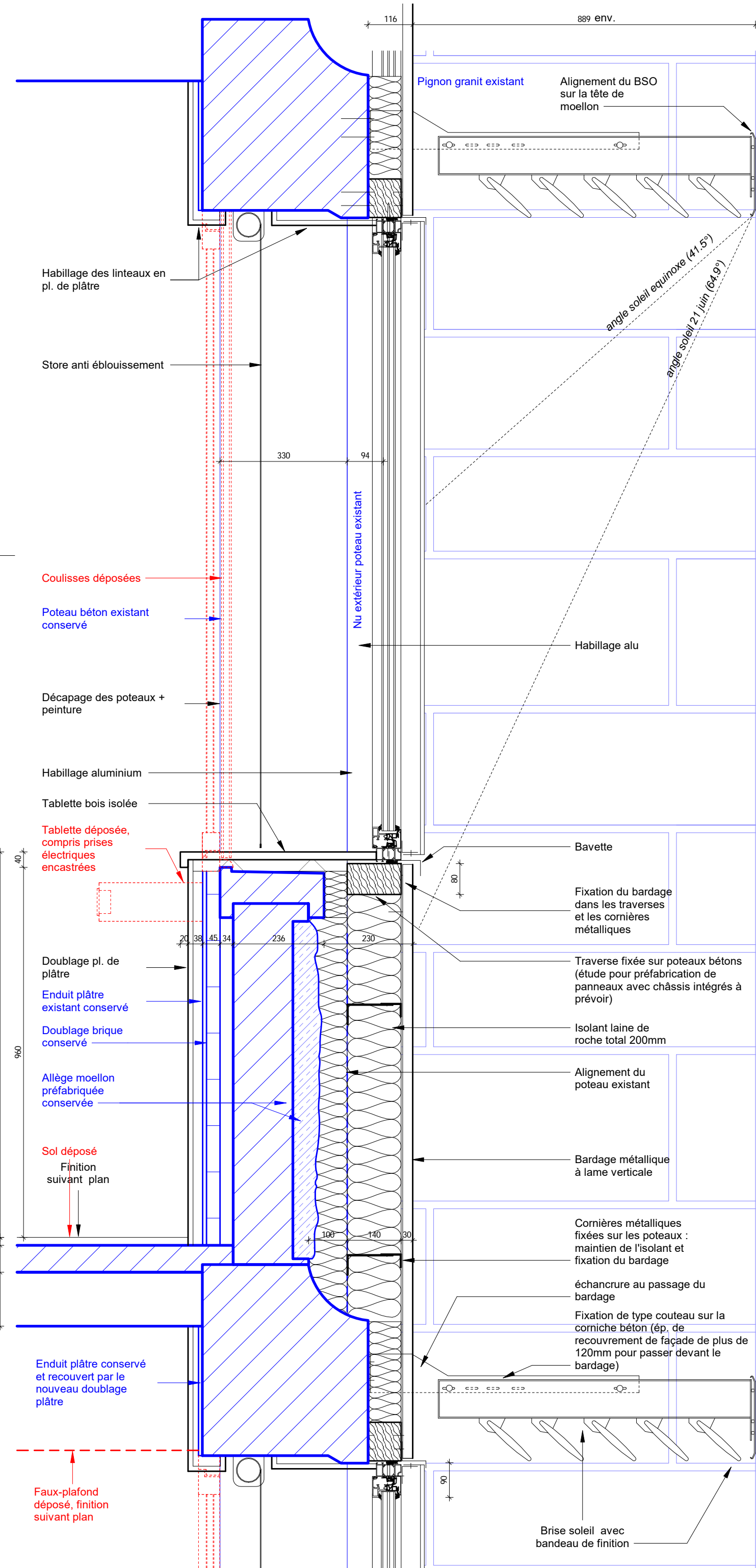

COUPE FACADE SUD (1:10)

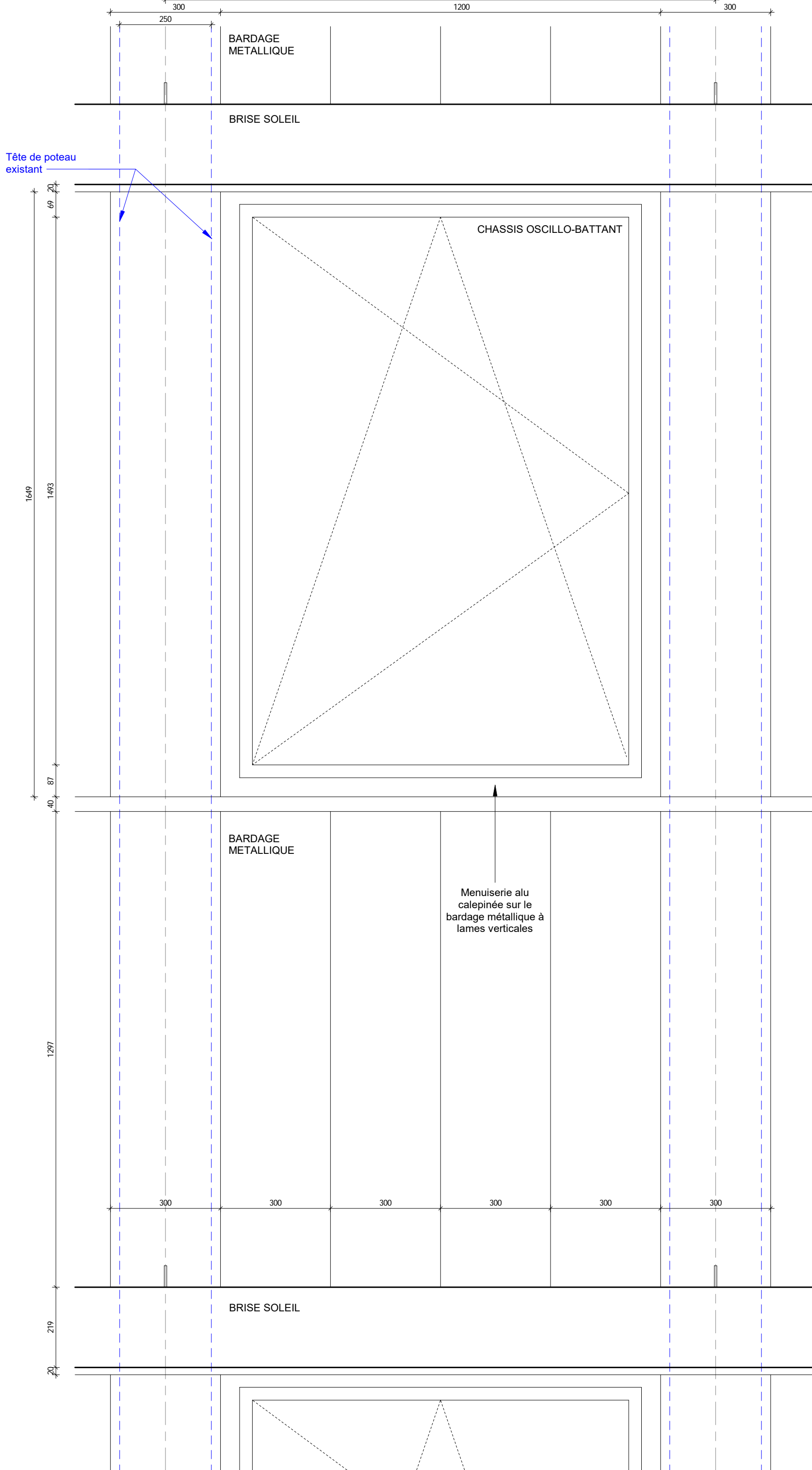

ELEVATION FACADE SUD (1:10)

0102050cm

CREATION D'UN TOTEM DE L'INNOVATION  
53 Boulevard Clemenceau

DCE  
A20  
DETAILS

ECHELLE : 1:10

Maitrise d'ouvrage :

Saint Briec Armor Agglomération

5 rue du 71ème RI 22000 - ST BRIEUC

Direction service du patrimoine

Direction service économique

Contrôleur Technique : APAVE

Coordonnateur SPS : -

Maitrise d'oeuvre :

nunc architectes (mandataire)

P.BEOUT et V.HUICQ

48a rue du Port Favigo 22000 Saint Briec

nunc.bretagne@nunc.fr

STRUCTURE BETON : BSO

STRUCTURE BOIS : ARBORESCENCE

THERMIQUE : HINOKI

ELECTRICITE : FLEC

AMENAGEMENT : UH

ACOUSTIQUE : ACOUSTIBEL

CUISINE : KEGIN

ECONOMIE : SWS

COMMUNICATION : DRDE

02 96 77 30 40

02 96 52 29 29

02 96 68 23 07

02 96 75 44 66

04 79 07 96 54

06 81 43 56 94

02 99 37 77 48

02 96 68 23 01

02 99 64 30 28

02 96 83 56 26

06 79 40 12 86

02 96 52 61 00

PROJET NUNC n°: 781

REFERENT : Vincent Masson

DATE : 08.04.2022

MISE A JOUR : 20/05/2022 12:19:57